

**รายงานผลการติดตามการใช้จ่ายงบประมาณ  
และการดำเนินกิจกรรม/โครงการ**

**คณะบริหารธุรกิจเพื่อสังคม**

**ประจำปีงบประมาณ พ.ศ. 2566**

**ระหว่าง ตุลาคม 2565 – มีนาคม 2566 (รอบ 6 เดือน)**

สรุปผลการติดตามการใช้จ่ายงบประมาณคณะบริหารธุรกิจเพื่อสังคม  
 ประจำปีงบประมาณ พ.ศ. 2566 รอบ 6 เดือน (ตุลาคม 2565 – มีนาคม 2566)  
 งบประมาณที่ได้รับ 100,728,600 บาท งบประมาณที่ใช้ไป 27,459,840.16 บาท  
 คิดเป็นร้อยละ 27.26

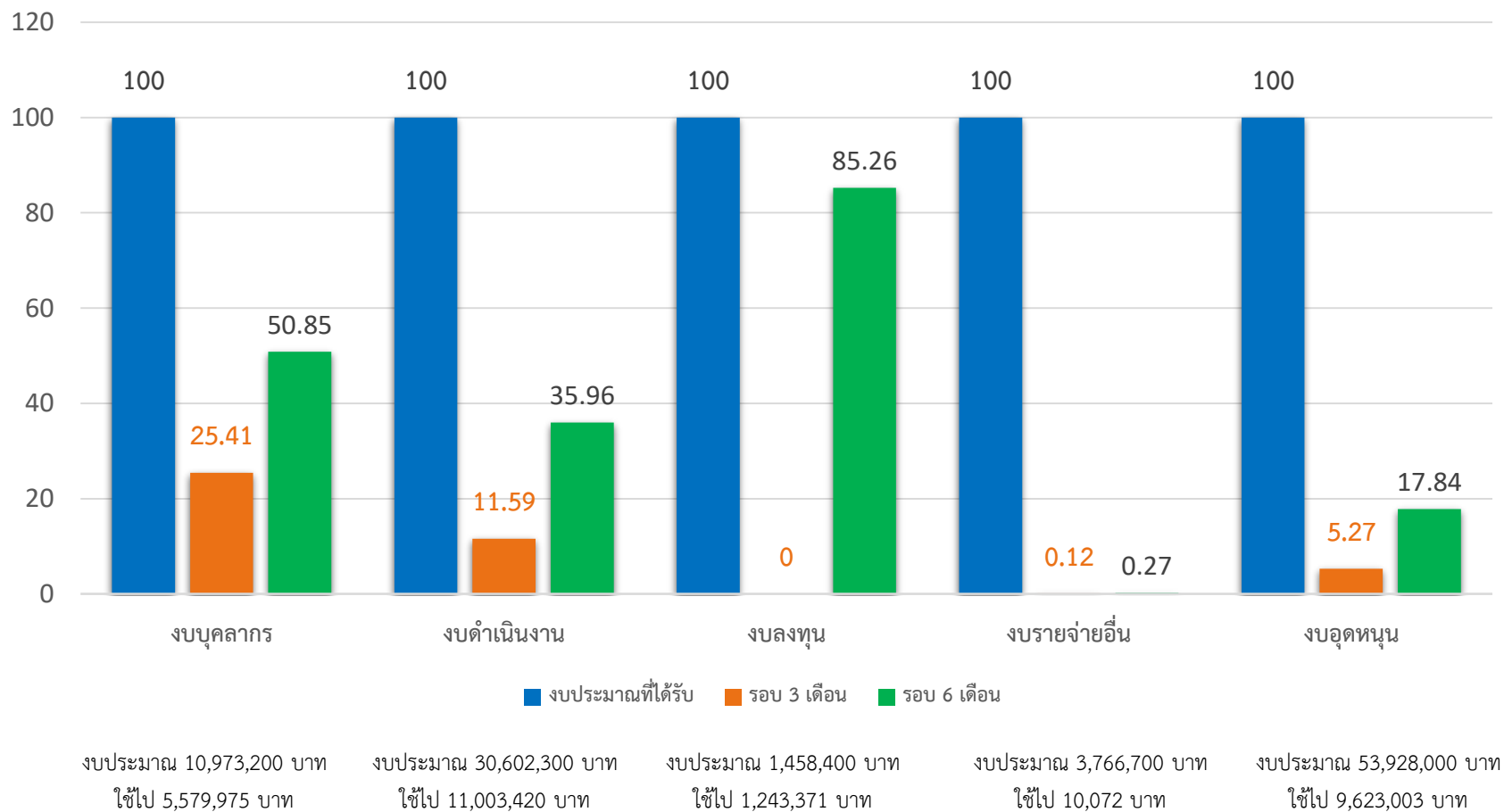

สรุปผลการติดตามการดำเนินงานกิจกรรม/โครงการ และใช้จ่ายงบประมาณ คณะบริหารธุรกิจเพื่อสังคม

ประจำปีงบประมาณ พ.ศ. 2566 (รอบ 3 เดือน) งบเงินอุดหนุน

งบประมาณที่ได้รับ 43,497,100 บาท งบประมาณที่ใช้ไป 12,186,097 บาท

คิดเป็นร้อยละ 28.02

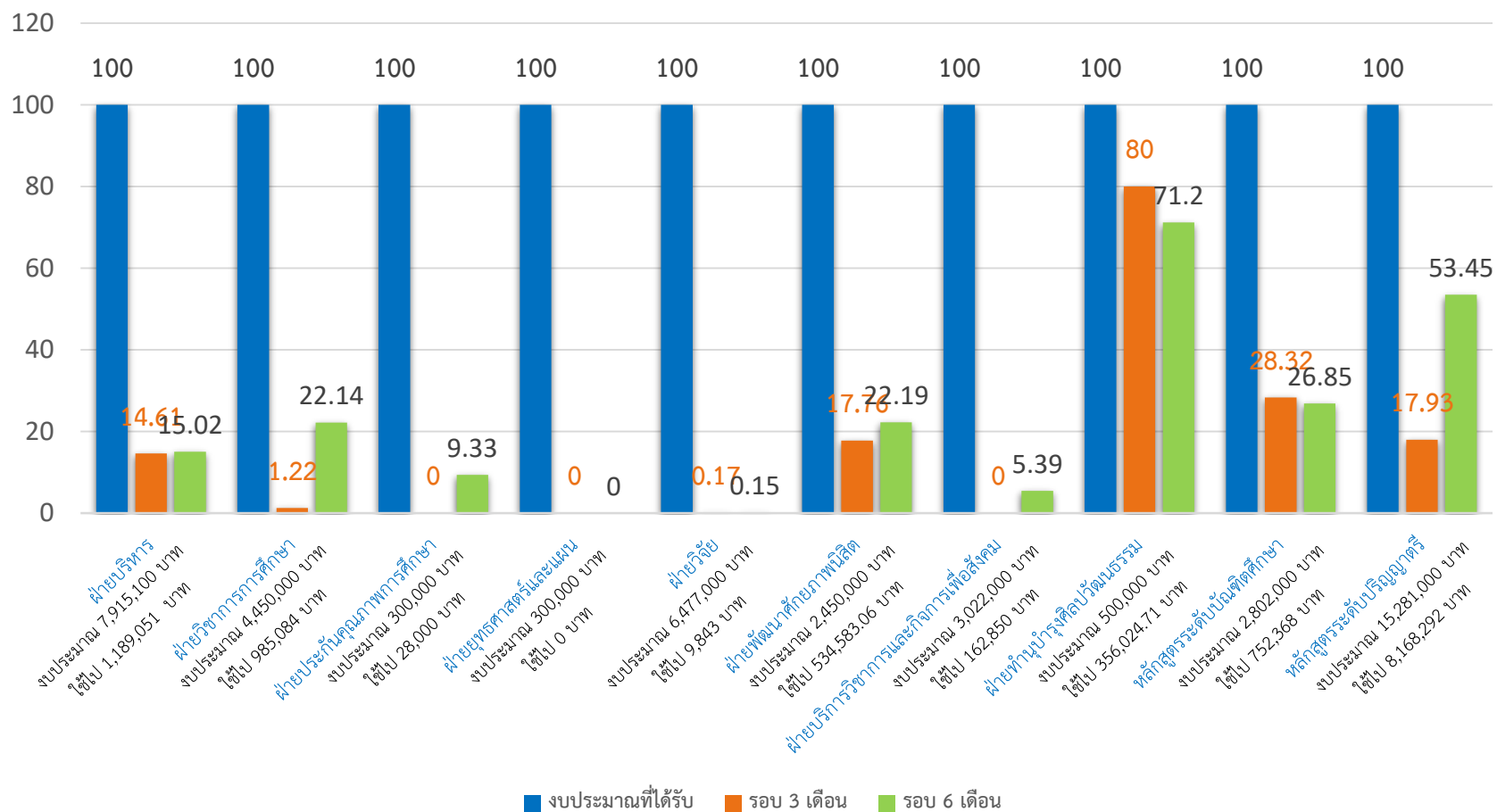

สรุปผลการติดตามการดำเนินกิจกรรม/โครงการ ในระดับหลักสูตร คณะบริหารธุรกิจเพื่อสังคม  
 ประจำปีงบประมาณ พ.ศ. 2566 (รอบ 3 เดือน) งบเงินอุดหนุน  
 งบประมาณที่ได้รับ 18,193,000 บาท งบประมาณที่ใช้ไป 10,260,448 บาท คิดเป็นร้อยละ 56.40

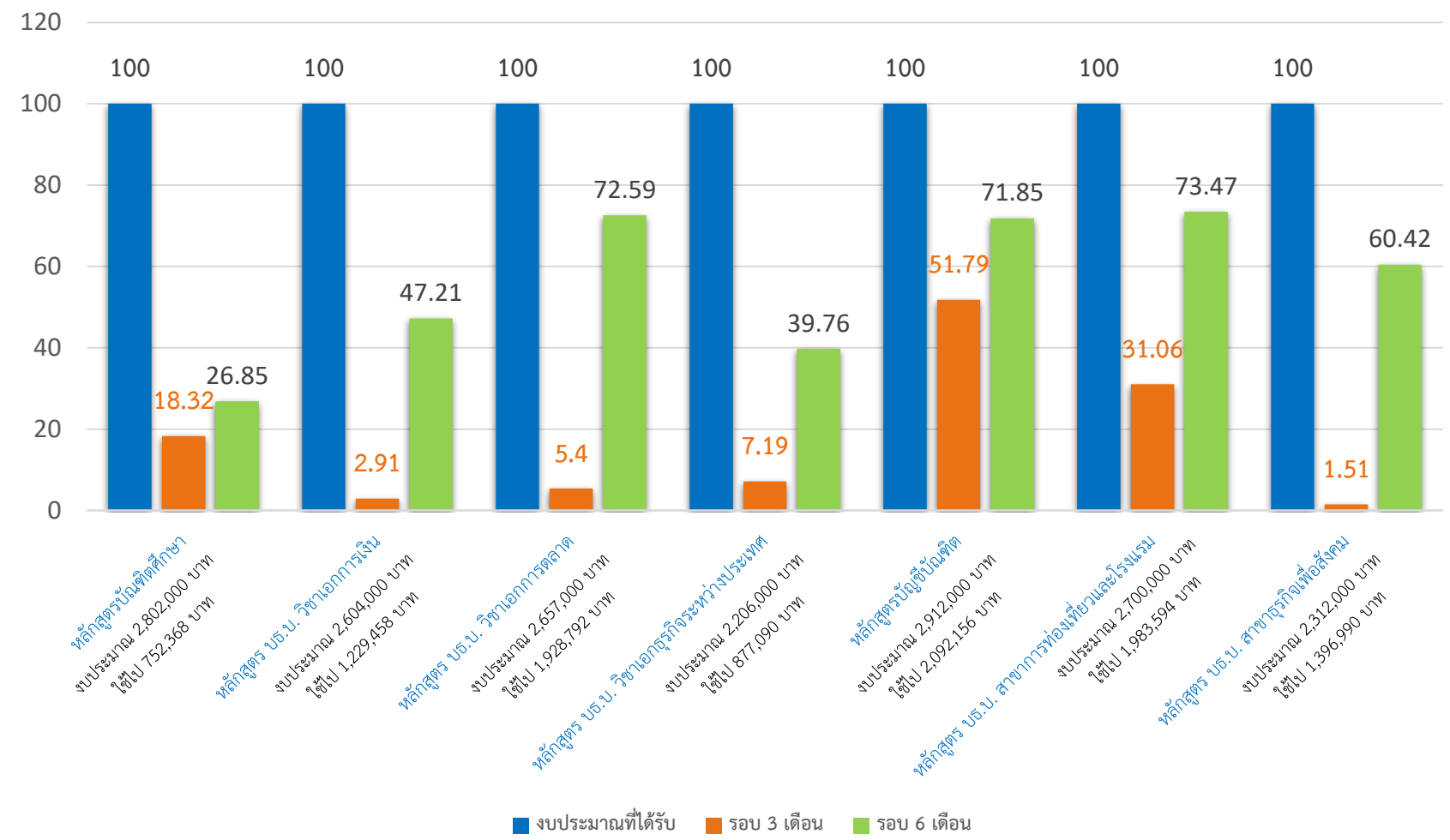



รายงานการใช้งบประมาณตามแผนปฏิบัติการ (Action Plan)

คณะบริหารธุรกิจเพื่อสังคม รอบ 6 เดือน

(ตุลาคม 2565 – มีนาคม 2566)

งบประมาณเงินรายได้ ประจำปีงบประมาณ พ.ศ. 2566 100,728,600.00 บาท

กิจกรรม	กิจกรรม/โครงการ	งบประมาณที่ได้รับ	ร้อยละการใช้จ่าย	แผนการใช้จ่ายเงิน	ไตรมาส 1			รวมไตรมาส 1	ร้อยละ	ไตรมาส 2			รวมไตรมาส 2	ร้อยละ	ไตรมาส 3			รวมไตรมาส 3	ร้อยละ	ไตรมาส 4			รวมไตรมาส 4	ร้อยละ
					แผนการใช้จ่ายเงิน					แผนการใช้จ่ายเงิน					แผนการใช้จ่ายเงิน					แผนการใช้จ่ายเงิน				
					ต.ค.	พ.ย.	ธ.ค.			ม.ค.	ก.พ.	มี.ค.			เม.ย.	พ.ค.	มิ.ย.			ก.ค.	ส.ค.	ก.ย.		
งบบุคลากร	ค่าจ้างพนักงาน	10,973,200.00	50.85	งบบุคลากร	914,800.00	914,400.00	914,400.00	2,743,600.00	5.86	914,000.00	914,400.00	914,400.00	2,743,200.00	5.86	914,400.00	914,400.00	914,400.00	2,743,200.00	5.86	914,400.00	914,400.00	914,400.00	2,743,200.00	5.86
			5,579,975.00	รายการใช้จ่ายเงิน	931,074.00	928,290.00	928,862.00	2,788,226.00	5.96	928,680.00	934,591.00	928,478.00	2,791,749.00	5.97	-	-	-	-	-	-	-	-	-	-
งบดำเนินงาน	ค่าตอบแทน	30,602,300.00	35.96	แผนการใช้จ่ายเงิน	1,449,300.00	1,529,300.00	3,847,300.00	6,825,900.00	14.59	5,250,300.00	1,681,300.00	2,004,300.00	8,935,900.00	19.09	1,263,800.00	4,904,300.00	1,741,300.00	7,909,400.00	16.90	1,409,300.00	5,112,500.00	409,300.00	6,931,100.00	14.81
			11,003,419.99	รายการใช้จ่ายเงิน	930,574.48	1,463,104.56	1,152,479.35	3,546,158.39	7.58	5,530,261.23	844,979.57	1,082,020.80	7,457,261.60	15.93	-	-	-	-	-	-	-	-	-	-
งบลงทุน	ครุภัณฑ์	1,458,400.00	85.26	แผนการใช้จ่ายเงิน	-	-	1,028,500.00	1,028,500.00	2.20	-	-	429,900.00	429,900.00	0.92	-	-	-	-	-	-	-	-	-	-
			1,243,370.70	รายการใช้จ่ายเงิน	-	-	-	-	-	147,285.50	618,930.00	477,155.20	1,243,370.70	2.66	-	-	-	-	-	-	-	-	-	-
งบรายจ่ายอื่น	รายจ่ายอื่น	3,766,700.00	0.27	แผนการใช้จ่ายเงิน	2,583,000.00	108,800.00	104,000.00	2,795,800.00	5.97	111,000.00	106,000.00	106,000.00	323,000.00	0.69	106,000.00	106,000.00	106,000.00	318,000.00	0.68	106,000.00	117,900.00	106,000.00	329,900.00	0.70
			10,072.00	รายการใช้จ่ายเงิน	2,103.00	1,204.00	1,221.00	4,528.00	0.01	1,216.00	2,313.00	2,015.00	5,544.00	0.01	-	-	-	-	-	-	-	-	-	-
รวมงบประมาณ		46,800,600.00	98.11	แผนการใช้จ่ายเงิน	4,947,100.00	2,552,500.00	5,894,200.00	13,393,800.00	28.62	6,275,700.00	2,701,700.00	3,454,600.00	12,432,000.00	26.56	2,284,200.00	5,924,700.00	2,761,700.00	10,970,600.00	23.44	2,429,700.00	6,144,800.00	1,429,700.00	10,004,200.00	21.38
			17,836,837.69	รายการใช้จ่ายเงิน	1,863,751.48	2,392,598.56	2,082,562.35	6,338,912.39	13.54	6,607,442.73	2,400,813.57	2,489,669.00	11,497,925.30	24.57	-	-	-	-	-	-	-	-	-	-
แยกงบประมาณตามยุทธศาสตร์																								
ยุทธศาสตร์ที่ 1	งบอุดหนุน	34,281,900.00	20.88	แผนการใช้จ่ายเงิน	2,238,900.00	1,260,000.00	9,304,000.00	12,802,900.00	23.74	893,000.00	1,995,000.00	1,561,000.00	4,449,000.00	8.25	3,599,000.00	3,211,000.00	2,013,000.00	8,823,000.00	16.36	4,855,000.00	2,851,000.00	-	7,706,000.00	14.29
			7,157,163.90	รายการใช้จ่ายเงิน	-	964,164.00	871,315.25	1,835,479.25	3.40	1,836,312.15	1,416,855.00	2,068,517.50	5,321,684.65	9.87	-	-	-	-	-	-	-	-	-	-
ยุทธศาสตร์ที่ 2	งบอุดหนุน	15,644,100.00	12.84	แผนการใช้จ่ายเงิน	5,337,900.00	1,306,000.00	1,446,000.00	8,089,900.00	15.00	646,000.00	306,000.00	456,000.00	1,408,000.00	2.61	1,794,200.00	306,000.00	1,734,000.00	3,806,200.00	7.06	456,000.00	1,596,000.00	-	2,052,000.00	3.81
			2,008,563.86	รายการใช้จ่ายเงิน	-	780,147.00	107,344.79	1,006,483.29	1.87	298,795.95	303,820.00	399,464.62	1,002,080.57	1.86	-	-	-	-	-	-	-	-	-	-
ยุทธศาสตร์ที่ 3	งบอุดหนุน	4,002,000.00	11.43	แผนการใช้จ่ายเงิน	-	100,000.00	700,000.00	800,000.00	1.48	800,000.00	-	100,000.00	900,000.00	1.67	400,000.00	522,000.00	700,000.00	1,622,000.00	3.01	100,000.00	580,000.00	-	680,000.00	1.26
			457,274.71	รายการใช้จ่ายเงิน	-	-	-	-	-	294,424.71	162,850.00	-	457,274.71	0.85	-	-	-	-	-	-	-	-	-	-
รวมงบประมาณ		53,928,000.00	17.84	แผนการใช้จ่ายเงิน	7,576,800.00	2,666,000.00	11,450,000.00	21,692,800.00	40.23	2,339,000.00	2,301,000.00	2,117,000.00	6,757,000.00	12.53	5,793,200.00	4,039,000.00	4,447,000.00	14,251,200.00	26.43	5,411,000.00	5,027,000.00	-	10,438,000.00	19.36
			9,623,002.47	รายการใช้จ่ายเงิน	-	1,744,311.00	978,660.04	2,841,962.54	5.27	2,429,532.81	1,883,525.00	2,467,982.12	6,781,039.93	12.57	-	-	-	-	-	-	-	-	-	-

งบประมาณคณะกรรมการวิจัยท้องถิ่น	100,728,600.00	27.26	ร้อยละ
		27,459,840.16	งบประมาณใช้จ่าย

# ยุทธศาสตร์ ที่ 1

การเป็นผู้นำทางการศึกษา (Education Leader) เพื่อเป็นองค์กรแห่งการเรียนรู้ วิจัยและนวัตกรรม







ตัวชี้วัดหลัก	เป้าหมาย	กิจกรรม/โครงการ	งบประมาณที่ได้รับ	แผนการใช้จ่ายเงิน	ไตรมาส 1			รวมไตรมาส 1	ร้อยละ	ไตรมาส 2			รวมไตรมาส 2	ร้อยละ	ไตรมาส 3			รวมไตรมาส 3	ร้อยละ	ไตรมาส 4			รวมไตรมาส 4	ร้อยละ	
					แผนการใช้จ่ายเงิน					แผนการใช้จ่ายเงิน					แผนการใช้จ่ายเงิน					แผนการใช้จ่ายเงิน					
					ค.ค.	พ.ย.	ธ.ค.			ม.ค.	ก.พ.	มี.ค.			เม.ย.	พ.ค.	มิ.ย.			ก.ค.	ส.ค.	ก.ย.			
		โครงการเสริมสร้างประสบการณ์และทักษะวิชาชีพทางการตลาด 1	413,000	แผนการใช้จ่ายเงิน	-	-	100,000.00	100,000.00	-	-	100,000.00	100,000.00	-	-	100,000.00	100,000.00	-	-	100,000.00	100,000.00	-	-	113,000.00	-	
		รายการใช้จ่ายเงิน			-	-	-	-	-	87,820.00	-	87,820.00	-	-	-	-	-	-	-	-	-	-	-	-	
		โครงการเสริมสร้างประสบการณ์และทักษะวิชาชีพทางการตลาด 2	413,000	แผนการใช้จ่ายเงิน	100,000.00	-	100,000.00	200,000.00	-	50,000.00	-	50,000.00	-	50,000.00	-	50,000.00	-	50,000.00	-	50,000.00	-	113,000.00	-	113,000.00	-
		รายการใช้จ่ายเงิน			-	-	50,600.00	50,600.00	-	-	274,019.00	274,019.00	-	-	-	-	-	-	-	-	-	-	-	-	
		โครงการเสริมสร้างประสบการณ์และทักษะวิชาชีพทางการตลาด 3	413,000	แผนการใช้จ่ายเงิน	-	100,000.00	-	100,000.00	-	100,000.00	-	100,000.00	-	200,000.00	-	113,000.00	-	113,000.00	-	113,000.00	-	-	-	-	-
		รายการใช้จ่ายเงิน			-	-	-	-	-	-	-	-	-	-	-	-	-	-	-	-	-	-	-	-	
		โครงการเสริมสร้างประสบการณ์และทักษะวิชาชีพทางการตลาด 4	416,000	แผนการใช้จ่ายเงิน	-	-	-	-	-	84,000.00	82,000.00	-	166,000.00	-	-	84,000.00	84,000.00	168,000.00	-	82,000.00	-	-	-	82,000.00	-
		รายการใช้จ่ายเงิน			-	-	-	-	-	-	-	-	-	-	-	-	-	-	-	-	-	-	-	-	
		โครงการสนับสนุนนิสิตผ่านการเข้าร่วมการแข่งขัน เอกการตลาด	150,000	แผนการใช้จ่ายเงิน	-	-	-	-	-	30,000.00	30,000.00	30,000.00	90,000.00	-	-	30,000.00	30,000.00	60,000.00	-	-	-	-	-	-	
		รายการใช้จ่ายเงิน			-	-	-	-	-	-	-	-	-	-	-	-	-	-	-	-	-	-	-	-	
		โครงการเสริมสร้างประสบการณ์และทักษะวิชาชีพทางการตลาด 1 (นอกเวลา)	234,000	แผนการใช้จ่ายเงิน	-	60,000.00	-	60,000.00	-	-	-	-	-	-	120,000.00	-	-	120,000.00	-	54,000.00	-	-	-	54,000.00	-
		รายการใช้จ่ายเงิน			-	-	-	-	-	-	-	-	-	-	-	-	-	-	-	-	-	-	-	-	
		โครงการเสริมสร้างประสบการณ์และทักษะวิชาชีพทางการตลาด 2 (นอกเวลา)	234,000	แผนการใช้จ่ายเงิน	-	-	58,000.00	58,000.00	-	-	-	59,000.00	59,000.00	-	-	-	58,000.00	58,000.00	-	-	59,000.00	-	-	59,000.00	-
		รายการใช้จ่ายเงิน			-	-	-	-	-	-	-	-	-	-	-	-	-	-	-	-	-	-	-	-	
		โครงการเสริมสร้างประสบการณ์และทักษะวิชาชีพทางการตลาด 3 (นอกเวลา)	234,000	แผนการใช้จ่ายเงิน	-	-	-	-	-	58,000.00	-	59,000.00	117,000.00	-	-	-	58,000.00	58,000.00	-	-	59,000.00	-	-	59,000.00	-
		รายการใช้จ่ายเงิน			-	-	-	-	-	-	-	-	-	-	-	-	-	-	-	-	-	-	-	-	
		โครงการเสริมสร้างประสบการณ์และทักษะวิชาชีพทางการตลาด 4 (นอกเวลา)	150,000	แผนการใช้จ่ายเงิน	-	-	-	-	-	25,000.00	-	50,000.00	75,000.00	-	-	-	25,000.00	25,000.00	-	-	50,000.00	-	-	50,000.00	-
		รายการใช้จ่ายเงิน			-	-	-	-	-	-	-	-	-	-	-	-	-	-	-	-	-	-	-	-	
		โครงการเสริมความพร้อมของนิสิตธุรกิจระหว่างประเทศ 1	463,000	แผนการใช้จ่ายเงิน	100,000.00	-	150,000.00	250,000.00	-	100,000.00	-	100,000.00	-	100,000.00	-	113,000.00	-	113,000.00	-	-	-	-	-	-	-
		รายการใช้จ่ายเงิน			-	-	-	-	-	74,580.00	88,160.00	162,740.00	-	-	-	-	-	-	-	-	-	-	-	-	
		โครงการเสริมความพร้อมของนิสิตธุรกิจระหว่างประเทศ 2	463,000	แผนการใช้จ่ายเงิน	-	-	200,000.00	200,000.00	-	-	-	-	-	-	-	263,000.00	-	263,000.00	-	-	-	-	-	-	
		รายการใช้จ่ายเงิน			-	-	-	-	-	42,020.00	65,920.00	107,940.00	-	-	-	-	-	-	-	-	-	-	-	-	
		โครงการเสริมความพร้อมของนิสิตธุรกิจระหว่างประเทศ 3	463,000	แผนการใช้จ่ายเงิน	-	-	-	-	-	230,000.00	-	-	230,000.00	-	-	233,000.00	-	233,000.00	-	-	-	-	-	-	-
		รายการใช้จ่ายเงิน			-	-	-	-	-	106,300.00	84,430.00	190,730.00	-	-	-	-	-	-	-	-	-	-	-	-	
		โครงการเสริมความพร้อมของนิสิตธุรกิจระหว่างประเทศ 4	466,000	แผนการใช้จ่ายเงิน	-	-	233,000.00	233,000.00	-	-	-	233,000.00	-	-	-	-	-	233,000.00	-	-	-	-	-	-	
		รายการใช้จ่ายเงิน			-	-	84,000.00	84,000.00	-	-	29,610.00	29,610.00	-	-	-	-	-	-	-	-	-	-	-	-	
		โครงการเสริมความพร้อมของนิสิตธุรกิจระหว่างประเทศ 1 (นอกเวลา)	351,000	แผนการใช้จ่ายเงิน	-	-	-	-	-	-	-	-	-	-	-	-	-	-	-	-	351,000.00	-	-	351,000.00	-
		รายการใช้จ่ายเงิน			-	-	-	-	-	-	-	-	-	-	-	-	-	-	-	-	-	-	-	-	
		โครงการส่งเสริมศักยภาพอาจารย์วิชาการและทักษะการปฏิบัติงานขึ้นพื้นฐานในอุตสาหกรรมบริการ	1,135,000	แผนการใช้จ่ายเงิน	-	-	400,000.00	400,000.00	-	435,000.00	-	435,000.00	-	435,000.00	-	300,000.00	-	300,000.00	-	-	-	-	-	-	-
		รายการใช้จ่ายเงิน			-	44,286.00	-	44,286.00	-	90,920.00	-	433,150.00	524,070.00	-	-	-	-	-	-	-	-	-	-	-	
		โครงการส่งเสริมศักยภาพอาจารย์วิชาการและทักษะการปฏิบัติงานขึ้นกลางและขั้นสูงในอุตสาหกรรมบริการ	1,565,000	แผนการใช้จ่ายเงิน	265,000.00	-	350,000.00	615,000.00	-	300,000.00	-	300,000.00	-	300,000.00	-	350,000.00	-	300,000.00	650,000.00	-	-	-	-	-	-
		รายการใช้จ่ายเงิน			-	-	546,727.25	546,727.25	-	71,199.15	-	550,271.50	621,470.65	-	-	-	-	-	-	-	-	-	-	-	
		โครงการพัฒนาศักยภาพและทักษะการเป็นผู้ประกอบการเป็นผู้ประกอบการเพื่อสังคม ชั้นปี 1-4	1,605,000	แผนการใช้จ่ายเงิน	-	400,000.00	-	400,000.00	-	400,000.00	-	400,000.00	-	400,000.00	-	400,000.00	-	400,000.00	-	-	405,000.00	-	-	405,000.00	-
		รายการใช้จ่ายเงิน			-	-	-	-	-	-	203,440.00	203,440.00	-	-	-	-	-	-	-	-	-	-	-	-	
		โครงการฝึกงานในโครงการเสริมสร้างประสบการณ์วิชาชีพทางด้านบริหารธุรกิจเพื่อสังคม	35,000	แผนการใช้จ่ายเงิน	-	-	-	-	-	10,000.00	10,000.00	20,000.00	-	-	15,000.00	-	-	15,000.00	-	-	-	-	-	-	
		รายการใช้จ่ายเงิน			-	-	35,000.00	35,000.00	-	-	-	-	-	-	-	-	-	-	-	-	-	-	-	-	
		โครงการค้นหาแรงบันดาลใจสู่การเป็นผู้ประกอบการเพื่อสังคม	85,000	แผนการใช้จ่ายเงิน	-	-	85,000.00	85,000.00	-	-	-	-	-	-	-	-	-	-	-	-	-	-	-	-	
		รายการใช้จ่ายเงิน			-	-	-	-	-	-	-	-	-	-	-	-	-	-	-	-	-	-	-	-	
		โครงการเสริมความพร้อมนิสิตเข้าใหม่และเสริมสร้างแรงบันดาลใจสู่การเป็นผู้ประกอบการเพื่อสังคม	86,000	แผนการใช้จ่ายเงิน	35,000.00	-	-	35,000.00	-	16,000.00	-	-	16,000.00	-	-	-	-	-	-	-	35,000.00	-	-	35,000.00	-
		รายการใช้จ่ายเงิน			-	-	-	-	-	-	-	-	-	-	-	-	-	-	-	-	-	-	-	-	
		โครงการศึกษาปฏิบัติงานสำหรับนิสิตระดับบัณฑิตศึกษา	500,000	แผนการใช้จ่ายเงิน	-	-	250,000.00	250,000.00	-	-	-	-	-	-	250,000.00	-	-	250,000.00	-	-	-	-	-	-	
		รายการใช้จ่ายเงิน			-	-	-	-	-	-	-	-	-	-	-	-	-	-	-	-	-	-	-	-	
จำนวนหลักสูตรที่มีการจัดการเรียนการสอนแบบบูรณาการ (Module)	ไม่น้อยกว่า 4 หลักสูตร	หลักสูตรที่มีการจัดการเรียนการสอนแบบบูรณาการ (Module)	-	-	X	X	X	-	X	X	X	-	X	X	X	X	X	-	X	X	X	-	-		
จำนวนหลักสูตรที่มีการจัดการศึกษาเชิงบูรณาการกับการทำงาน	ร้อยละ 100	ทุกหลักสูตรมีการจัดการเรียนบูรณาการกับการทำงาน	-	-	X	X	X	-	X	X	X	-	X	X	X	X	X	-	X	X	X	-	-		
จำนวนหลักสูตรระดับปริญญาตรีที่มีการส่งเสริมเข้าร่วมสหกิจศึกษา		มีแผนงาน/โครงการ/กิจกรรม ที่ส่งเสริมสนับสนุนให้นักศึกษาเข้าร่วมสหกิจศึกษา	-	-	X	X	X	-	X	X	X	-	X	X	X	X	X	-	X	X	X	-	-		

ตัวชี้วัดหลัก	เป้าหมาย	กิจกรรม/โครงการ	งบประมาณที่ได้รับ	แผนการใช้จ่ายเงิน	ไตรมาส 1			รวมไตรมาส 1	ร้อยละ	ไตรมาส 2			รวมไตรมาส 2	ร้อยละ	ไตรมาส 3			รวมไตรมาส 3	ร้อยละ	ไตรมาส 4			รวมไตรมาส 4	ร้อยละ
					แผนการใช้จ่ายเงิน					แผนการใช้จ่ายเงิน					แผนการใช้จ่ายเงิน					แผนการใช้จ่ายเงิน				
					ค.ค.	พ.ย.	ธ.ค.			ม.ค.	ก.พ.	มี.ค.			เม.ย.	พ.ค.	มิ.ย.			ก.ค.	ส.ค.	ก.ย.		
จำนวนบุคลากรวิจัยเชิงบูรณาการวิจัยนโยบายที่ผลิตขึ้นในรูปแบบของโมดูล	ไม่น้อยกว่า 30 คน	โครงการ/กิจกรรมสำหรับบุคลากรวิจัยที่เชิงบูรณาการวิจัยนโยบายที่ผลิตขึ้นในรูปแบบของโมดูล	-	-	X	X	X	-	-	X	X	X	-	-	X	X	X	-	-	X	X	X	-	-
<b>3) พัฒนาศูนย์วิจัยที่มีความเป็นเลิศในการจัดการเรียนการสอน</b>																								
จำนวนอาจารย์ที่ได้รับการส่งเสริมวิทยุการอบรม ส่งเสริมให้อาจารย์เข้าร่วม SWU-BEST	อย่างน้อย 1 คน	สนับสนุนและส่งเสริมอาจารย์เข้าร่วมอบรม ส่งเสริมให้อาจารย์เข้าร่วม SWU-BEST	-	-	X	X	X	-	-	X	X	X	-	-	X	X	X	-	-	X	X	X	-	-
จำนวนอาจารย์ที่ได้รับการรับรองมาตรฐานของสหราชอาณาจักร (UKPSF)	อย่างน้อย 1 คน	แผนงาน/โครงการ/กิจกรรมสนับสนุนและส่งเสริมการเข้ารับการรับรองมาตรฐานของสหราชอาณาจักร (UKPSF)	-	-	X	X	X	-	-	X	X	X	-	-	X	X	X	-	-	X	X	X	-	-
<b>4) พัฒนาศูนย์วิจัยเป็นต้นแบบในการจัดการเรียนรู้/พัฒนาวิชาชีพอาจารย์ในระดับอุดมศึกษา</b>																								
จำนวนครั้งที่คณะกรรมการได้รับเชิญเป็นวิทยากรให้กับ สถาบัน/องค์กร/สมาคม	ไม่น้อยกว่า 1 สถาบัน/องค์กร/สมาคม	กิจกรรมคณะกรรมการได้รับเชิญให้เป็นวิทยากรให้กับ สถาบัน/องค์กร/สมาคม	-	-	X	X	X	-	-	X	X	X	-	-	X	X	X	-	-	X	X	X	-	-
ร้อยละของอาจารย์ที่เข้าร่วมโครงการพัฒนาอาจารย์	ไม่น้อยกว่าร้อยละ 80	โครงการเสริมความพร้อมเพื่อรับการประเมินเลื่อนระดับตำแหน่งที่สูงขึ้น	-	-	-	-	-	-	-	-	-	-	-	-	-	X	-	-	-	-	-	-	-	-
		โครงการพัฒนาศักยภาพบุคลากรสายวิชาการ	-	แผนการใช้จ่ายเงิน	-	-	-	-	-	-	-	-	-	-	-	-	-	-	-	-	-	-	-	-
			-	รายการใช้จ่ายเงิน	-	-	-	-	-	-	-	-	-	-	-	-	-	-	-	-	-	-	-	-
		โครงการพัฒนาและส่งเสริมศักยภาพ	-		X	X	X	-	-	X	X	X	-	-	X	X	X	-	-	X	X	X	-	-
<b>ประเด็นที่ 2 ความเป็นเลิศด้านวิจัยและนวัตกรรม (Excellent Research &amp; Innovation Expert)</b>																								
<b>1) พัฒนาศูนย์วิจัยและนวัตกรรมสู่ความเป็นเลิศระดับนานาชาติ</b>																								
จำนวนบทความตีพิมพ์งานวิจัยในวารสารวิชาการระดับนานาชาติที่อยู่นิตยสาร Scopus	อย่างน้อย 2 ผลงานวิจัย	โครงการเผยแพร่ผลงานวิจัยในระดับบัณฑิตศึกษา คณะบริหารธุรกิจเพื่อสังคม ครั้งที่ 4 จำนวน 3 รอบ (ภาคต้น ภาคปลาย ภาคฤดูร้อน)	100,000.00	แผนการใช้จ่ายเงิน	-	-	50,000.00	50,000.00	-	-	-	-	-	-	-	50,000.00	-	50,000.00	-	-	-	-	-	-
				รายการใช้จ่ายเงิน	-	-	-	-	14,500.00	-	-	-	14,500.00	-	-	-	-	-	-	-	-	-	-	-
		โครงการจัดทำวารสาร บริหารธุรกิจศึกษานวัตกรรมวิไล (ปีละ 2 ฉบับ)	200,000.00	แผนการใช้จ่ายเงิน	-	-	-	-	-	-	-	-	-	-	-	-	-	-	-	-	200,000.00	-	200,000.00	
				รายการใช้จ่ายเงิน	-	-	-	-	-	-	-	-	-	-	-	-	-	-	-	-	-	-	-	
		โครงการประชุมวิชาการ	500,000.00	แผนการใช้จ่ายเงิน	-	-	-	-	-	-	-	-	-	-	-	-	500,000.00	-	500,000.00	-	-	-	-	
				รายการใช้จ่ายเงิน	-	-	-	-	-	-	-	-	-	-	-	-	-	-	-	-	-	-	-	
		ทุนสนับสนุนการตีพิมพ์วารสารระดับนานาชาติ/บทความวิจัย/ บทความวิชาการ/Proceeding	-	แผนการใช้จ่ายเงิน	-	-	-	-	-	-	-	-	-	-	-	-	-	-	-	-	-	-	-	
				รายการใช้จ่ายเงิน	-	-	-	-	-	-	-	-	-	-	-	-	-	-	-	-	-	-	-	
ร้อยละจำนวนผลงานตีพิมพ์งานวิจัยในวารสารวิชาการระดับนานาชาติที่ตีพิมพ์ในฐานข้อมูล Scopus	อย่างน้อย 1 ผลงานวิจัย	เงินอุดหนุนงานวิจัยเพื่อพัฒนาศักยภาพนักวิจัย	1,440,000.00	แผนการใช้จ่ายเงิน	-	-	288,000.00	288,000.00	-	288,000.00	-	288,000.00	-	288,000.00	-	288,000.00	288,000.00	576,000.00	-	-	288,000.00	-	288,000.00	
				รายการใช้จ่ายเงิน	-	-	-	-	-	-	-	-	-	-	-	-	-	-	-	-	-	-	-	
ร้อยละจำนวนครั้งของผลงานตีพิมพ์งานวิจัยในวารสารวิชาการระดับนานาชาติที่ตีพิมพ์ในฐานข้อมูล Scopus ที่ถูกอ้างอิง (Citation) ต่อจำนวนผลงานตีพิมพ์งานวิจัยในวารสารวิชาการระดับนานาชาติที่อยู่นิตยสาร Scopus (Scopus) ทั้งหมด	อัตราส่วน 0.5		-	-	X	X	X	-	X	X	X	-	X	X	X	X	X	-	X	X	X	-	-	
ร้อยละจำนวนผลงานตีพิมพ์งานวิจัยในวารสารวิชาการระดับนานาชาติที่ตีพิมพ์ในฐานข้อมูล Scopus ที่ตีพิมพ์ร่วมกับสถาบันการศึกษา/สถาบันวิจัย/หน่วยงานในต่างประเทศ	อย่างน้อย 1 ผลงาน		-	-	X	X	X	-	X	X	X	-	X	X	X	X	X	-	X	X	X	-	-	
<b>2) ผลิตภัณฑ์และนวัตกรรมที่ตอบสนองยุทธศาสตร์มหาวิทยาลัย การพัฒนาประเทศ นโยบายรัฐ และ SDGs</b>																								
ร้อยละจำนวนโครงการวิจัยที่ตอบสนองต่อยุทธศาสตร์การพัฒนาประเทศและนโยบายรัฐ	อย่างน้อยร้อยละ 40	เงินอุดหนุนโครงการวิจัยและงานสร้างสรรค์	5,037,000.00	แผนการใช้จ่ายเงิน	537,000.00	-	2,000,000.00	2,537,000.00	-	-	-	-	-	-	500,000.00	-	-	500,000.00	-	2,000,000.00	-	-	2,000,000.00	
				รายการใช้จ่ายเงิน	-	-	-	-	-	9,843.00	-	9,843.00	-	-	-	-	-	-	-	-	-	-	-	
ร้อยละของจำนวนโครงการวิจัยที่ตอบสนองต่อ SDGs	อย่างน้อยร้อยละ 5	สนับสนุนคณะกรรมการดำเนินงานวิจัยที่ตอบสนองโครงการต่อ SDGs	-	-	X	X	X	-	X	X	X	-	X	X	X	X	X	-	X	X	X	-	-	

ตัวชี้วัดหลัก	เป้าหมาย	กิจกรรม/โครงการ	งบประมาณที่ได้รับ	แผนการใช้จ่ายเงิน	ไตรมาส 1			รวมไตรมาส 1	ร้อยละ	ไตรมาส 2			รวมไตรมาส 2	ร้อยละ	ไตรมาส 3			รวมไตรมาส 3	ร้อยละ	ไตรมาส 4			รวมไตรมาส 4	ร้อยละ
					แผนการใช้จ่ายเงิน					แผนการใช้จ่ายเงิน					แผนการใช้จ่ายเงิน					แผนการใช้จ่ายเงิน				
					ค.ศ.	พ.ย.	ธ.ค.			ม.ค.	ก.พ.	มี.ค.			เม.ย.	พ.ค.	มิ.ย.			ก.ค.	ส.ค.	ก.ย.		
<b>ประเด็นที่ 3 การมุ่งสู่การเป็นมหาวิทยาลัยระดับโลก (World Class University)</b> <b>1) จัดกิจกรรมส่งเสริมและพัฒนามหาวิทยาลัยไปสู่การเป็นมหาวิทยาลัยระดับโลก (World Class University)</b>																								
จำนวนกิจกรรมโครงการ/กิจกรรมความร่วมมือระดับนานาชาติ	ไม่น้อยกว่า 2 กิจกรรม/ความร่วมมือ	โครงการจากความร่วมมือ	3,000,000.00	แผนการใช้จ่ายเงิน	-	-	1,000,000.00	1,000,000.00	-	-	-	-	1,000,000.00	-	-	1,000,000.00	1,000,000.00	-	-	1,000,000.00	-	-		
				รายการใช้จ่ายเงิน	-	-	-	-	-	120,000.00	211,964.00	331,964.00	-	-	-	-	-	-	-	-	-	-	-	-
outbound จำนวนนิสิตจาก มศว ที่ไปศึกษาระบบ/วิจัยในต่างประเทศ	ไม่น้อยกว่า 5 คน	โครงการทุนแลกเปลี่ยนนิสิต	500,000.00	แผนการใช้จ่ายเงิน	-	-	250,000.00	250,000.00	-	-	-	-	250,000.00	-	-	250,000.00	-	-	250,000.00	-	-	-		
				รายการใช้จ่ายเงิน	-	-	-	-	-	-	-	-	-	-	-	-	-	-	-	-	-	-	-	-
Inbound จำนวนนิสิตจากสถาบันต่างประเทศ	ไม่น้อยกว่า 5 คน	มีกิจกรรม/โครงการที่เกี่ยวกับการส่งเสริมสนับสนุนให้วิไลจากสถาบันต่างประเทศเข้าร่วมอบรมในคณะบริหารธุรกิจเพื่อสังคม	-	-	X	X	X	-	-	X	X	X	-	-	X	X	X	-	-	X	X	X		
				รายการใช้จ่ายเงิน	-	-	-	-	-	-	-	-	-	-	-	-	-	-	-	-	-	-	-	-
outbound จำนวนบุคลากรจาก มศว ที่ไปอบรม/วิจัยในต่างประเทศ	ไม่น้อยกว่า 1 คน	มีกิจกรรม/โครงการที่เกี่ยวกับการสนับสนุนบุคลากรจาก มศว ที่ไปอบรม/วิจัยในต่างประเทศ	-	-	X	X	X	-	-	X	X	X	-	-	X	X	X	-	-	X	X	X		
				รายการใช้จ่ายเงิน	-	-	-	-	-	-	-	-	-	-	-	-	-	-	-	-	-	-	-	-
Inbound จำนวนบุคลากรจากสถาบันต่างประเทศที่อบรม/วิจัยใน มศว (1 ภาคการศึกษา)	ไม่น้อยกว่า 1 คน	มีกิจกรรม/โครงการที่เกี่ยวกับการสนับสนุนบุคลากรจากสถาบันต่างประเทศที่อบรม/วิจัยใน มศว (1 ภาคการศึกษา)	-	-	X	X	X	-	-	X	X	X	-	-	X	X	X	-	-	X	X	X		
				รายการใช้จ่ายเงิน	-	-	-	-	-	-	-	-	-	-	-	-	-	-	-	-	-	-	-	-
จำนวนนิสิตชาวต่างชาติที่เข้ามาเรียนเต็มหลักสูตร (Degree-Seeking Student)	ไม่น้อยกว่า 1 คน	มีนิสิตจากต่างชาติเข้ามาเรียนเต็มหลักสูตร	-	-	X	X	X	-	-	X	X	X	-	-	X	X	X	-	-	X	X	X		
				รายการใช้จ่ายเงิน	-	-	-	-	-	-	-	-	-	-	-	-	-	-	-	-	-	-	-	-
<b>ประเด็นที่ 4 การพัฒนาบัณฑิตสู่การเป็นพลเมืองโลก (Students and Alumni Development for Global Citizen)</b> <b>1) พัฒนาศักยภาพและเสริมสร้างอัตลักษณ์นิสิตมหาวิทยาลัยศรีนครินทรวิโรฒให้เป็นพลเมืองที่มีคุณภาพ</b>																								
คะแนนความพึงพอใจของผู้จัดนิเทศ (ตัวชี้วัดอัตลักษณ์ นิสิต มศว ที่มีคุณลักษณะที่พึงประสงค์ และสมรรถนะที่จำเป็นในศตวรรษที่ 21 (SWU Smart Student)	อย่างน้อย 1 โครงการ	มีกิจกรรม/โครงการที่เกี่ยวกับการส่งเสริมการพัฒนาคุณภาพและเสริมสร้างอัตลักษณ์นิสิต	-	-	X	X	X	-	-	X	X	X	-	-	X	X	X	-	-	X	X	X		
				รายการใช้จ่ายเงิน	-	-	-	-	-	284,595.00	-	-	284,595.00	-	-	-	-	-	-	-	-	-	-	-
โครงการ BAS อาสาพัฒนาสังคม ครั้งที่ 5	300,000	แผนการใช้จ่ายเงิน	-	-	-	-	-	-	-	-	-	-	-	-	-	-	-	-	-	-	-	-	300,000.00	
				รายการใช้จ่ายเงิน	-	-	-	-	-	-	-	-	-	-	-	-	-	-	-	-	-	-	-	-
โครงการ BAS GAMES	200,000	แผนการใช้จ่ายเงิน	-	-	-	200,000.00	200,000.00	-	-	-	-	-	-	-	-	-	-	-	-	-	-	-	-	-
				รายการใช้จ่ายเงิน	-	-	-	-	-	-	-	-	-	-	-	-	-	-	-	-	-	-	-	-
โครงการค่ายพัฒนาศักยภาพความเป็นผู้นำ	300,000	แผนการใช้จ่ายเงิน	-	-	-	-	-	-	-	-	-	-	-	-	-	300,000.00	300,000.00	-	-	-	-	-	-	-
				รายการใช้จ่ายเงิน	-	-	-	-	-	-	-	-	-	-	-	-	-	-	-	-	-	-	-	-
โครงการตลาดนัดวิชาการ (Open House)	200,000	แผนการใช้จ่ายเงิน	-	-	200,000.00	-	200,000.00	-	-	-	-	-	-	-	-	-	-	-	-	-	-	-	-	-
				รายการใช้จ่ายเงิน	-	-	144,488.00	144,488.00	-	-	-	-	-	-	-	-	-	-	-	-	-	-	-	-
โครงการปฐมนิเทศและบริหารธุรกิจเพื่อสังคม ปี 1 (ปกติ)	300,000	แผนการใช้จ่ายเงิน	-	-	-	-	-	-	-	-	-	-	-	-	-	-	-	-	-	-	-	300,000.00	-	300,000.00
				รายการใช้จ่ายเงิน	-	-	-	-	-	-	-	-	-	-	-	-	-	-	-	-	-	-	-	-
โครงการปฐมนิเทศและบริหารธุรกิจเพื่อสังคม ปี 1 (โครงการพิเศษ)	30,000	แผนการใช้จ่ายเงิน	-	-	-	-	-	-	-	-	-	-	-	-	-	-	-	-	-	-	-	30,000.00	-	30,000.00
				รายการใช้จ่ายเงิน	-	-	-	-	-	-	-	-	-	-	-	-	-	-	-	-	-	-	-	-
โครงการปฐมนิเทศนิสิตใหม่ พลังศูธร ปรัชญาคุณธรรมบัณฑิต	100,000	แผนการใช้จ่ายเงิน	-	-	-	-	-	-	-	-	-	-	-	-	-	-	-	-	-	-	-	100,000.00	-	100,000.00
				รายการใช้จ่ายเงิน	-	-	-	-	-	-	-	-	-	-	-	-	-	-	-	-	-	-	-	-
โครงการปฐมนิเทศนิสิตใหม่ พลังศูธร บริหารธุรกิจใหม่บัณฑิต	85,000	แผนการใช้จ่ายเงิน	-	-	-	-	-	-	-	-	-	-	-	-	-	-	-	-	-	-	-	85,000.00	-	85,000.00
				รายการใช้จ่ายเงิน	-	-	-	-	-	-	-	-	-	-	-	-	-	-	-	-	-	-	-	-
โครงการ เอลี วิค บาย สกูบส	301,000	แผนการใช้จ่ายเงิน	-	-	-	-	-	-	-	-	-	-	-	-	-	301,000.00	301,000.00	-	-	-	-	-	-	-
				รายการใช้จ่ายเงิน	-	-	-	-	-	-	-	-	-	-	-	-	-	-	-	-	-	-	-	-
โครงการไม่พาสแผนธุรกิจเพื่อสังคม	50,000	แผนการใช้จ่ายเงิน	-	-	-	-	-	-	-	-	-	-	-	-	-	50,000.00	50,000.00	-	-	-	-	-	-	-
				รายการใช้จ่ายเงิน	-	-	-	-	-	-	-	-	-	-	-	-	-	-	-	-	-	-	-	-
โครงการถ่ายทอดความรู้ธุรกิจเพื่อสังคมสู่ชุมชน	50,000	แผนการใช้จ่ายเงิน	-	-	-	-	-	-	-	50,000.00	-	50,000.00	-	-	-	-	-	-	-	-	-	-	-	-
				รายการใช้จ่ายเงิน	-	-	-	-	-	-	-	-	-	-	-	-	-	-	-	-	-	-	-	-
จำนวนรางวัลหรือประกาศเกียรติคุณที่นิสิตได้รับจากประกวด/นำเสนองาน/แข่งขันทางวิชาการและวิชาชีพในระดับชาติและนานาชาติ	-	-	-	แผนการใช้จ่ายเงิน	-	50,000.00	-	50,000.00	-	-	-	-	50,000.00	-	-	50,000.00	-	-	50,000.00	-	-	-	-	
				รายการใช้จ่ายเงิน	-	-	45,000.00	-	45,000.00	-	-	-	-	-	-	-	-	-	-	-	-	-	-	-
-	-	-	-	แผนการใช้จ่ายเงิน	-	-	-	-	-	-	-	-	-	-	-	100,000.00	100,000.00	-	-	-	-	-	-	
				รายการใช้จ่ายเงิน	-	-	-	-	-	-	-	-	-	-	-	-	-	-	-	-	-	-	-	-

2) พัฒนาและจัดบริการ สวัสดิการ ที่ส่งเสริมบรรยากาศการเรียนรู้ การดำเนินชีวิตของนิสิตอย่างมีความสุข

ตัวชี้วัดหลัก	เป้าหมาย	กิจกรรม/โครงการ	งบประมาณที่ได้รับ	แผนการใช้เงิน	ไตรมาส 1			รวมไตรมาส 1	ร้อยละ	ไตรมาส 2			รวมไตรมาส 2	ร้อยละ	ไตรมาส 3			รวมไตรมาส 3	ร้อยละ	ไตรมาส 4			รวมไตรมาส 4	ร้อยละ	
					แผนการใช้เงิน					แผนการใช้เงิน					แผนการใช้เงิน					แผนการใช้เงิน					
					ค.ค.	พ.ย.	ธ.ค.			ม.ค.	ก.พ.	มี.ค.			เม.ย.	พ.ค.	มิ.ย.			ก.ค.	ส.ค.	ก.ย.			
ความพึงพอใจของนิสิตต่อสิ่งสนับสนุนการเรียนรู้ในรูปแบบ (ป.ค.004)	ไม่น้อยกว่า 3.5 (คะแนนเต็ม 5)	สนับสนุนให้บัณฑิตประเมินความพึงพอใจถึงสนับสนุนการเรียนรู้ในรูปแบบ 1 ครั้งต่อ 1 ภาคการศึกษา	-	-	-	-	X	-	-	X	X	X	-	-	X	X	X	-	-	X	X	X	-	-	
จำนวนบุคลากรที่กำกับศึกษามีส่วนร่วมในการดูแลคุณภาพร่างกายและสุขภาพทางจิตใจของนิสิต	จำนวนบุคลากรไม่น้อยกว่า 2 คน	สนับสนุนบุคลากรที่เข้าร่วมกิจกรรมให้มีความรู้ด้านการกำกับศึกษามีส่วนร่วมในการดูแลสุขภาพร่างกายและสุขภาพทางจิตใจของนิสิต	-	-	X	X	X	-	-	X	X	X	-	-	X	X	X	-	-	X	X	X	-	-	
			โครงการอบรมการดูแลสุขภาพและการกู้ชีพเบื้องต้น	70,000.00	แผนการใช้เงิน	-	-	-	-	-	-	-	-	70,000.00	70,000.00	-	-	-	-	-	-	-	-	-	-
			รายการใช้เงิน	-	-	-	-	-	-	-	-	-	-	-	-	-	-	-	-	-	-	-	-	-	-
ร้อยละจำนวนนิสิตที่ได้รับการช่วยเหลือทางด้านการเงิน สวัสดิการ, อาหาร, และทุนการศึกษา	ไม่น้อยกว่าร้อยละ 3	เงินอุดหนุนสำหรับนิสิต	2,340,000.00	แผนการใช้เงิน	-	-	2,340,000.00	2,340,000.00	-	-	-	-	-	-	-	-	-	-	-	-	-	-	-	-	
			รายการใช้เงิน	-	-	-	-	-	662,500.00	-	-	-	662,500.00	-	-	-	-	-	-	-	-	-	-	-	-
จำนวนหลักสูตรที่มีกิจกรรม/โครงการที่แสดงถึงความรับผิดชอบที่มีต่อสังคม	อย่างน้อย 1 หลักสูตร	โครงการพัฒนาศูนย์นิสิตคณะบริหารธุรกิจเพื่อสังคม	70,000.00	แผนการใช้เงิน	-	-	-	-	-	-	-	-	-	-	-	-	-	-	-	-	70,000.00	-	70,000.00	-	
			รายการใช้เงิน	-	-	-	-	-	-	-	-	-	-	-	-	-	-	-	-	-	-	-	-	-	-
3) ยุทธศาสตร์ส่งเสริมการประกอบอาชีพการได้งานทำ/ และการพัฒนาสู่การเป็น startup ของนิสิต																									
จำนวนหน่วยงานที่ภาคธุรกิจ/ภาคเอกชนที่เข้าร่วมกิจกรรมแนะแนว/การประกอบอาชีพของนิสิต	อย่างน้อย 3 หน่วยงาน/องค์กร/บริษัท	โครงการพบปะผู้ประกอบการ	50,000.00	แผนการใช้เงิน	-	-	-	-	-	-	-	-	-	-	-	-	-	-	-	-	50,000.00	-	-	50,000.00	
			รายการใช้เงิน	-	-	-	-	-	-	-	-	-	-	-	-	-	-	-	-	-	-	-	-	-	-
ร้อยละของนิสิตที่ส่งงานจากการเข้าร่วมกิจกรรมแนะแนว/การประกอบอาชีพ	ไม่น้อยกว่าร้อยละ 50	สนับสนุนนิสิตให้ส่งงานจากกิจกรรมแนะแนว/ประกอบอาชีพ	-	-	X	X	X	-	-	X	X	X	-	-	X	X	X	-	-	X	X	X	-	-	
จำนวนนวัตกรรมหรือ Startup ของนิสิตที่เกิดขึ้น กิจกรรมส่งเสริมความคิดสร้างสรรค์	อย่างน้อย 1 โครงการ	สนับสนุนส่งเสริมให้นิสิตได้เข้าร่วมกิจกรรม การคิดสร้างสรรค์ นวัตกรรม/Startup	-	-	X	X	X	-	-	X	X	X	-	-	X	X	X	-	-	X	X	X	-	-	
4) พัฒนาระบบและสนับสนุนการสร้างเครือข่ายศิษย์เก่า/สมาคมศิษย์เก่าที่เข้มแข็ง เพื่อร่วมพัฒนานิสิตและมหาวิทยาลัยอย่างยั่งยืน																									
จำนวนศิษย์เก่าที่เข้าร่วมกิจกรรมพัฒนาศักยภาพทางวิชาการและวิชาชีพ SWU ADP (Upskill/Reskill/New skill)	อย่างน้อย 3 คน	จำนวนศิษย์เก่าที่เข้าร่วมกิจกรรมพัฒนาศักยภาพทางวิชาการและวิชาชีพ SWU ADP (Upskill/Reskill/New skill)	-	-	X	X	X	-	-	X	X	X	-	-	X	X	X	-	-	X	X	X	-	-	
			โครงการพัฒนาศักยภาพทางวิชาการแก่ศิษย์เก่า	100,000.00	แผนการใช้เงิน	-	-	-	-	-	-	-	-	-	-	-	-	-	100,000.00	100,000.00	-	-	-	-	-
จำนวนศิษย์เก่าที่มีส่วนร่วมในการพัฒนานิสิตปัจจุบัน	ไม่น้อยกว่า 5 คน	โครงการปฐมนิเทศ หลักสูตรบริหารธุรกิจมหาบัณฑิต	150,000	แผนการใช้เงิน	-	-	-	-	-	-	-	-	-	-	-	-	150,000.00	-	150,000.00	-	-	-	-	-	
			รายการใช้เงิน	-	-	-	-	-	-	-	-	-	-	-	-	-	-	-	-	-	-	-	-	-	-
			โครงการปฐมนิเทศนิสิตคณะบริหารธุรกิจเพื่อสังคม ปีที่ 4	400,000	แผนการใช้เงิน	-	-	-	-	-	-	-	-	-	-	-	400,000.00	-	-	400,000.00	-	-	-	-	-
รายการใช้เงิน	-	-	6,000.00	-	6,000.00	-	-	-	-	-	-	-	-	-	-	-	-	-	-	-	-	-	-		
จำนวนของศิษย์เก่าที่ได้รับรางวัลระดับชาติและนานาชาติ/การประกาศเกียรติคุณ	ไม่น้อยกว่า 1 คน	แผนงาน/โครงการ/กิจกรรมที่เกี่ยวเนื่องและมอบรางวัลให้กับศิษย์เก่าที่ทำประโยชน์และสร้างชื่อเสียง	-	-	X	X	X	-	-	X	X	X	-	-	X	X	X	-	-	X	X	X	-	-	

# ยุทธศาสตร์ ที่ 2

การเป็นองค์กรที่มีสมรรถนะสูงและมีธรรมาภิบาล (Hight Performance and Governance Organization)  
เพื่อขับเคลื่อนให้มหาวิทยาลัยเป็นองค์กรที่มีสมรรถนะสูงและมีธรรมาภิบาล



ชุดค่าคงที่ 2 : การเป็นองค์กรที่มีธรรมาภิบาลและมีธรรมาภิบาล (High performance and Good Governance Organization) เพื่อขับเคลื่อนให้มหาวิทยาลัยเป็นองค์กรที่มีธรรมาภิบาลและมีธรรมาภิบาล																								
ตัวชี้วัดหลัก	เป้าหมาย	กิจกรรม/โครงการ	งบประมาณที่ได้รับ	แผนการใช้จ่ายเงิน	ไตรมาส 1			รวมไตรมาส 1	ร้อยละ	ไตรมาส 2			รวมไตรมาส 2	ร้อยละ	ไตรมาส 3			รวมไตรมาส 3	ร้อยละ	ไตรมาส 4			รวมไตรมาส 4	ร้อยละ
					แผนการใช้จ่ายเงิน					แผนการใช้จ่ายเงิน					แผนการใช้จ่ายเงิน					แผนการใช้จ่ายเงิน				
					ค.ศ.	พ.ย.	ธ.ค.			ม.ค.	ก.พ.	มี.ค.			เม.ย.	พ.ค.	มิ.ย.			ก.ค.	ส.ค.	ก.ย.		
งบบุคลากร	-	ค่าจ้างพนักงาน	10,973,200.00	แผนการใช้จ่ายเงิน	914,800.00	914,400.00	914,400.00	2,743,600.00	25.00	914,400.00	914,400.00	914,400.00	2,743,200.00	25.00	914,400.00	914,400.00	914,400.00	2,743,200.00	5.86	914,400.00	914,400.00	914,400.00	2,743,200.00	5.86
				รายการใช้จ่ายเงิน	931,074.00	928,290.00	928,862.00	2,788,226.00	25.41	928,680.00	934,591.00	928,478.00	2,791,749.00	25.44	-	-	-	-	-	-	-	-	-	-
งบดำเนินงาน	-	งบดำเนินงาน	30,602,300.00	แผนการใช้จ่ายเงิน	1,449,300.00	1,529,300.00	3,847,300.00	6,825,900.00	22.31	5,250,300.00	1,681,300.00	2,004,300.00	8,935,900.00	29.20	1,263,800.00	4,904,300.00	1,741,300.00	7,909,400.00	16.90	1,409,300.00	5,112,500.00	409,300.00	6,931,100.00	14.81
				รายการใช้จ่ายเงิน	930,574.48	1,463,104.56	1,152,479.35	3,546,158.39	11.59	5,530,261.23	844,979.57	1,082,020.80	7,457,261.60	24.37	-	-	-	-	-	-	-	-	-	-
งบลงทุน	-	ศูนย์	1,458,400.00	แผนการใช้จ่ายเงิน	-	-	1,028,500.00	1,028,500.00	70.52	-	-	429,900.00	429,900.00	29.48	-	-	-	-	-	-	-	-	-	-
				รายการใช้จ่ายเงิน	-	-	-	-	-	147,285.50	618,930.00	477,155.20	1,243,370.70	85.26	-	-	-	-	-	-	-	-	-	-
งบรายจ่ายอื่น	-	รายจ่ายอื่น	3,766,700.00	แผนการใช้จ่ายเงิน	2,583,000.00	108,800.00	104,000.00	2,795,800.00	74.22	111,000.00	106,000.00	106,000.00	323,000.00	8.58	106,000.00	106,000.00	106,000.00	318,000.00	0.68	106,000.00	117,900.00	106,000.00	329,900.00	0.70
				รายการใช้จ่ายเงิน	2,103.00	1,204.00	1,221.00	4,528.00	0.12	1,216.00	2,313.00	2,015.00	5,544.00	0.15	-	-	-	-	-	-	-	-	-	-
				รวมงบประมาณ	4,947,100.00	2,552,500.00	5,894,200.00	13,393,800.00	28.62	6,275,700.00	2,701,700.00	3,454,600.00	12,432,000.00	26.56	2,284,200.00	5,924,700.00	2,761,700.00	10,970,600.00	23.44	2,429,700.00	6,144,800.00	1,429,700.00	10,004,200.00	21.38
				รายการใช้จ่ายเงิน	1,863,751.48	2,392,598.56	2,082,562.35	6,338,912.39	13.54	6,607,442.73	2,400,813.57	2,889,669.00	11,497,925.30	24.57	-	-	-	-	-	-	-	-	-	-
<b>ประเด็นที่ 1 มหาวิทยาลัยมีการบริหารงานโดยใช้ธรรมาภิบาล (Good Governance)</b>																								
ผลการประเมินคุณธรรมและความโปร่งใสในการดำเนินงานของมหาวิทยาลัยตามเกณฑ์สำนักงานคณะกรรมการป้องกันและปราบปรามการทุจริตแห่งชาติ (ป.ป.ช.)	มี	1.ได้พัฒนาระบบการส่งเสริมและควบคุมการดำเนินงานของมหาวิทยาลัยตามเกณฑ์สำนักงานคณะกรรมการป้องกันและปราบปรามการทุจริตแห่งชาติ (ป.ป.ช.) 2.จัดทำแผนป้องกันและปราบปรามการทุจริตของคณะบริหารธุรกิจเพื่อสังคม	-	-	X	X	X	-	-	X	X	X	-	-	X	X	X	-	-	X	X	X	-	-
ระบบและกลไกการกำกับติดตามการปฎิบัติงานของหน่วยงานที่มีประสิทธิภาพและประสิทธิผลโดยใช้ธรรมาภิบาล	มี	มีระบบการสื่อสารและการดำเนินงานตามธรรมาภิบาล	-	-	X	X	X	-	-	X	X	X	-	-	X	X	X	-	-	-	-	-	-	-
ร้อยละระดับผลการพัฒนากระบวนการ การประเมินการพัฒนาคุณภาพการดำเนินงานของคณะ	ระดับ 25	จัดทำแผนการประเมินพัฒนาคุณภาพการดำเนินงานของคณะ	-	-	X	X	X	-	-	X	X	X	-	-	X	X	X	-	-	X	X	X	-	-
จำนวนหลักสูตรที่มีกิจกรรม/โครงการที่ส่งเสริมความรับผิดชอบต่อสังคม	อย่างน้อย 1 โครงการ	เว็บไซต์ คณะบริหารธุรกิจเพื่อสังคม เว็บไซต์สื่อการเรียน E-Learning เพื่อการเรียนรู้แบบยืดหยุ่นและการเรียนรู้ทุกช่วงเวลา	-	-	X	X	X	-	-	X	X	X	-	-	X	X	X	-	-	X	X	X	-	-
<b>ประเด็นที่ 2 มหาวิทยาลัยมีการบริหารจัดการทางการเงินเพื่อการพัฒนาอย่างยั่งยืน (Finance for Sustainable Development)</b>																								
ร้อยละของความสำเร็จของแผนกลยุทธ์ทางการเงิน	ร้อยละ 80	โครงการจัดทำแผนยุทธศาสตร์คณะบริหารธุรกิจเพื่อสังคม	300,000.00	แผนการใช้จ่ายเงิน	-	-	-	-	-	300,000.00	-	-	300,000.00	-	-	-	-	-	-	-	-	-	-	-
				รายการใช้จ่ายเงิน	-	-	-	-	-	-	-	-	-	-	-	-	-	-	-	-	-	-	-	-
แผนการใช้จ่ายงบประมาณ	มี	จัดทำแผนการใช้จ่ายงบประมาณ	-	-	X	X	X	-	-	X	X	X	-	-	X	X	X	-	-	X	X	X	-	-
<b>ประเด็นที่ 3 บุคลากรมหาวิทยาลัยมีศักยภาพและสมรรถนะ (Human Capacity &amp; Human Competency)</b>																								
ร้อยละความสำเร็จของพัฒนาบุคลากร	ไม่น้อยกว่า 5 กิจกรรม	ทุกพัฒนาบุคลากรสายสนับสนุนวิชาการ	310,000.00	แผนการใช้จ่ายเงิน	40,000.00	30,000.00	20,000.00	90,000.00	-	20,000.00	30,000.00	30,000.00	80,000.00	-	30,000.00	30,000.00	30,000.00	90,000.00	-	30,000.00	20,000.00	-	50,000.00	-
				รายการใช้จ่ายเงิน	-	64,155.00	25,884.00	90,039.00	-	70,436.00	-	-	70,436.00	-	-	-	-	-	-	-	-	-	-	-
		ทุกพัฒนาบุคลากรสายวิชาการ	3,040,000.00	แผนการใช้จ่ายเงิน	276,000.00	276,000.00	276,000.00	828,000.00	-	276,000.00	276,000.00	276,000.00	828,000.00	-	280,000.00	276,000.00	276,000.00	832,000.00	-	276,000.00	276,000.00	-	552,000.00	-
				รายการใช้จ่ายเงิน	-	-	71,976.79	71,976.79	-	109,070.95	-	357,047.62	466,118.57	-	-	-	-	-	-	-	-	-	-	-
		โครงการพัฒนาศักยภาพบุคลากรสายวิชาการ	300,000.00	แผนการใช้จ่ายเงิน	-	-	-	-	-	-	-	-	-	-	-	-	-	-	-	-	300,000.00	-	300,000.00	-
				รายการใช้จ่ายเงิน	-	-	-	-	-	-	-	-	-	-	-	-	-	-	-	-	-	-	-	-
		โครงการเสริมความพร้อมเพื่อรองรับการประเมินเลื่อนระดับตำแหน่งที่สูงขึ้น	50,000.00	แผนการใช้จ่ายเงิน	-	-	-	-	-	-	-	-	-	-	50,000.00	-	-	50,000.00	-	-	-	-	-	-
				รายการใช้จ่ายเงิน	-	-	-	-	-	-	-	-	-	-	-	-	-	-	-	-	-	-	-	-
		โครงการพัฒนาและส่งเสริมศักยภาพบุคลากรสายปฏิบัติการ	300,000.00	แผนการใช้จ่ายเงิน	-	-	150,000.00	150,000.00	-	-	-	150,000.00	150,000.00	-	-	-	-	-	-	-	-	-	-	-
				รายการใช้จ่ายเงิน	-	-	-	-	-	-	-	-	-	-	-	-	-	-	-	-	-	-	-	-
		สนับสนุนการดำเนินงานมหาวิทยาลัย	3,021,900.00	แผนการใช้จ่ายเงิน	3,021,900.00	-	-	3,021,900.00	-	-	-	-	-	-	-	-	-	-	-	-	-	-	-	-
				รายการใช้จ่ายเงิน	-	-	-	-	-	-	-	-	-	-	-	-	-	-	-	-	-	-	-	-
		โครงการ Work Life Balance	50,000.00	แผนการใช้จ่ายเงิน	-	-	-	-	-	-	-	-	-	-	-	-	-	-	-	50,000.00	-	-	-	50,000.00
				รายการใช้จ่ายเงิน	-	-	-	-	-	-	-	-	-	-	-	-	-	-	-	-	-	-	-	-
		โครงการพัฒนาการจัดการความรู้ (KM) สายปฏิบัติการ	200,000.00	แผนการใช้จ่ายเงิน	-	-	-	-	-	-	-	-	-	-	100,000.00	-	-	100,000.00	-	100,000.00	-	-	-	100,000.00
				รายการใช้จ่ายเงิน	-	-	9,484.00	9,484.00	-	-	-	-	-	-	-	-	-	-	-	-	-	-	-	-
		โครงการพัฒนาและส่งเสริมศักยภาพ	7,334,200.00	แผนการใช้จ่ายเงิน	2,000,000.00	1,000,000.00	1,000,000.00	4,000,000.00	-	-	-	-	-	-	1,334,200.00	-	1,000,000.00	2,334,200.00	-	-	1,000,000.00	-	1,000,000.00	-
				รายการใช้จ่ายเงิน	-	715,992.00	-	715,992.00	-	119,289.00	303,820.00	42,417.00	465,526.00	-	-	-	-	-	-	-	-	-	-	-
		ทุนสนับสนุนการตีพิมพ์วารสารระดับนานาชาติ/บทความวิจัย/ บทความวิชาการ/Proceeding	260,000.00	แผนการใช้จ่ายเงิน	-	-	65,000.00	65,000.00	-	65,000.00	-	-	65,000.00	-	-	65,000.00	65,000.00	130,000.00	-	-	-	-	-	-
				รายการใช้จ่ายเงิน	-	100,000.00	18,991.50	118,991.50	-	-	-	-	-	-	-	-	-	-	-	-	-	-	-	-
		โครงการสัมมนาและประชุมเชิงปฏิบัติการสำหรับคณาจารย์และ	400,000.00	แผนการใช้จ่ายเงิน	-	-	-	-	-	-	-	-	-	-	-	-	400,000.00	400,000.00	-	-	-	-	-	-

		เจ้าหน้าที่ปฏิบัติงานในโครงการMBA		รายการใช้เงิน	-	-	-	-	-	-	-	-	-	-	-	-	-	-	-	-	-	-		
<b>ประเด็นที่ 4 มหาวิทยาลัยอัจฉริยะ (Smart University)</b>																								
จำนวนกิจกรรม/โครงการในการพัฒนาระบบดิจิทัลและเทคโนโลยีการจัดการเรียนการสอนและการทำงาน	ส่วนงาน 1	กิจกรรม/โครงการ	เว็บไซต์ คณะบริหารธุรกิจเพื่อสังคม	-	-	X	X	X	-	X	X	X	-	X	X	X	-	X	X	X	-	-		
			เว็บไซต์หลักสูตรระดับบัณฑิตศึกษา	-	-	X	X	X	-	X	X	X	-	X	X	X	-	X	X	X	-	-	-	
			เว็บไซต์เพื่อการเรียนรู้ E-Learning เพื่อการเรียนรู้แบบไมโครและการเรียนรู้ทุกช่วงเวลา	-	-	X	X	X	-				-				-			X			-	-
<b>ประเด็นที่ 5 มหาวิทยาลัยยั่งยืนและเป็นมิตรต่อสิ่งแวดล้อม (Sustainable Green University)</b>																								
จำนวนกิจกรรม/โครงการ ที่เป็นมิตรต่อสิ่งแวดล้อม	จำนวน 1 โครงการ	โครงการ Green SWUBAS	50,000	แผนการใช้เงิน	-	-	-	-	50,000.00	-	-	50,000.00	-											
				รายการใช้เงิน	-	-	-	-				-												
		โครงการพัฒนาองค์กรที่ธรรม 5ธ.	28,000	แผนการใช้เงิน													28,000.00							
				รายการใช้เงิน																				
ได้รับการรับรองและสีเขียว	ระดับดี	การดำเนินการเพื่อให้ได้รับการรับรองและเป็นคณะสีเขียวที่เป็นมิตรต่อสิ่งแวดล้อม	-	-	X	X	X	-	X	X	X	-	X	X	X	-	X	X	X	-	-	-		

# ยุทธศาสตร์ ที่ 3

พันธกิจสัมพันธ์เพื่อสังคม (Social Engagement) เพื่อเป็นมหาวิทยาลัยที่มีความรับผิดชอบต่อสังคม

